



Maelekezo ya Kufika Chuoni

Chuo kipo KM 5 kutoka Morogoro Mjini au KM 8 kutoka stendi ya mabasi Msamvu uelekeo wa njia ya zamani ya DSM (old DSM road) kuelekea Bigwa na kipo kandokando ya milima Uluguru.

Hali ya Hewa

Chuo kipo mazingira mazuri kandokando ya mlima. Hali ya hewa ya hapa chuoni ni ile ya “Coastal mountainous” na hali ya joto ni kuanzia nyuzi joto 19°C hadi 30°C. Kipindi cha mvua ni kuanzia mwezi Februari hadi Mei.

Masomo yanayofundishwa

Chuo hiki cha Morogoro kinachukua wanachuo wa Stashahada maalumu ya Ualimu, Elimu ya Msingi miaka Mitatu.

Motto wa Chuo

WATU WAPASWA KUFHAMU

KARIBU SANA CHUO CHA UALIMU MOROGORO



JAMHURI YA MUUNGANO WA TANZANIA
WIZARA YA ELIMU, SAYANSI NA TEKNOLOJIA

CHUO CHA UALIMU MOROGORO

S.L.P 691, MOROGORO

SIMU: +255 260 3867 Au +255786
647323 Au +255713620350

E-Mail: morogorotc@gmail.com

morogorotc@moe.go.tz

Blog: www.motcoict.blogspot.com

Website: www.morogorotc.ac.tz



**FOMU YA KUJIUNGA
NA MAFUNZO YA
STASHAHADA
MAALUM YA UALIMU,
ELIMU YA MSINGI
MWAKA 2024/2025**

Ndugu,

**MAAGIZO YA KUJIUNGA NA MAFUNZO YA
STASHAHADA MAALAMU YA UALIMU WA SHULE
YA MSINGI SAYANSI, HISABATI NA TEHAMA
2024/2025**

1.0 UTANGULIZI

Ninayo furaha kukujulisha kuwa Wizara ya Elimu, Sayansi na Teknolojia imekuchagua kujiunga na Chuo hiki kwa mafunzo ya Stashahada maalumu ya Ualimu Elimu ya msingi.

1.2 MAAGIZO YA JUMLA.

Ili uweze kusajiliwa unatakiwa kuzingatia yafuatayo:

- Uwe na vyeti halisi (Original Certificates) vilivyotolewa na BARAZA LA MITIHANI tu, pamoja na nakala zake (photocopies) kwa kidato cha nne (CSEE) na vyeti vya kuhitimu (leaving certificates).
- Uwe na barua ya kujiungana chuo iliyosainiwa na Mkuu wa Chuo.
- (Fomu ya afya ilichosainiwa na Daktari wa Hospitali ya Serikali-Fomu imeambatishwa.
- Rimu moja ya karatasi A4 (**photocopy papers**)

1.3 MAAGIZO YANAYOHUSU FEDHA

(i) Ada

- Ada ya Mafunzo ni Sh. **450,000/=** kwa mwaka. Unaweza kulipa nusu **225,000/=** kwa muhula.

(ii) Michango

- Mchango wa Usajili na kitambulisho Tshs. 20,000/= Mwaka wa kwanza tu
 - Mchango wa huduma ya kwanza Tsh10,000/= kwa mwaka
 - Serikali ya wanachuo Tshs. 5,000/= kwa mwaka
 - Ulinzi Tshs. 30,000/= kwa mwaka
 - Ukarabati Tshs. 25,000/= kwa mwaka.
 - Michezo Tshs. 30,000/= Kwa mwaka.
 - Vifaa vya Usafi TShs. 20,000 kwa mwaka
 - Kukodi godoro TShs. 10,000/= kwa mwaka.
 - Awe na BIMA ya Afya (Lazima)
- Jumla ya michango yote ni TShs. 150,000/= kwa Mwaka**

**ADA YA CHUO INALIPWA KWA KUTUMIA
CONTROL NUMBER. WASILIANA NA MHASIBU
WA CHUO KWA NAMBA 0784 843653 AU 0713 620350
KUPATA CONTROL NUMBER YA KULIPA ADA.**

**MICHANGO YOTE ILIPWE CRDB: Jina la Akaunti -
Morogoro Teachers' College. Akaunti No.**

01J1076984900.

Uje na Pay In Slips (Original). Usisahau kuandika jina lako kwenye Pay In slips unapoweka fedha benki.

**NB: MWANACHUO ASIYEKAMILISHA MALIPO YA
ADA NA MICHANGO HATAPOKELEWA CHUONI.**

1.4 SARE YA CHUO.

Kila mwanachuo anatakiwa kuwa na sare kama ifuatavyo.

(i) WANAWAKE:

- Mashati mawili mikono mirefu-Light Blue
- Suti nyeusi mbili za heshima (angalia mchoro wa Sketi ulioambatishwa)
- Viatu vyeusi vyenye visigino vifupi
- Tai mbili nyeusi fupi
- Koti jeupe la Maabara (Wanaosoma Physics, Chemistry na Biology)
- Kwa Waislam-Hijab rangi ya light blue
- Socks nyeusi

(ii) WANAUME:

- Mashati mawili mikono mirefu – Light Blue
- Suti nyeusi mbili (Angalia mchoro wa Suruali ulioambatishwa). Koti vifungo viwili
- Viatu vyeusi vya ngozi
- Tai mbili nyeusi ndefu.
- Koti jeupe la maabara (Wanaosoma Physics, Chemistry na Biology)
- Soksi nyeusi

1.5 MAHITAJI MENGINE

- Uje na blanketi, shuka mbili za pinki au light blue, mto na foronya, pia chandarua.
- Daftari (counter book) kumi (10), mathematical seti, calculator na vitabu vya Taasisi ya Elimu Tanzania kulingana na masomo yako.
- Vyombo vya chakula kama sahani /kikombe
- Uje na kadi ya Bima ya afya kwani chuo hakitagharamia matibabu ya mwanachuo nje ya Huduma ya kwanza itolewayo chuoni.**

1.6 VIFAA VYA MICHEZO

- Tracksuit ya Bluu yenye ufito mweupe pembeni (Chuoni zinapatikana kwa Tshs. 20,000/=)
- T-Shirt itanunuliwa Chuoni. Uje na Tsh. 15,000/=
- Raba nyeusi za michezo na soksi zake
- Jezi ya rangi ya blue au nyeupe moja.

1.7 KUWASILI CHUONI.

Unatakiwa kufika chuoni tarehe **09/09/2024**. Mwisho wa kuripoti Chuoni ni tarehe **24/09/2024**.

Unashauriwa kukodi tax ili ufike salama chuoni. Hii ni kwa sababu chuo kipo umbali wa Km. 8 kutoka kituo cha mabasi MSAMVU. Gharama ya kukodi Tax wastani ni sh.10,000/= hadi 15,000/= toka MSAMVU hadi CHUONI. Kwa usalama wako ukifika usiku tafadhali chukua Taxi ndani ya kituo cha mabasi siyo nje ya kituo.

1.8 MAMBO MUHIMU UKIFIKA CHUONI.

Ufikapo chuoni pitia hatua zote za kusajiliwa kama ifuatavyo:

- Jiandikishe ufikapo lango kuu
- Onana na Msajili na uoneshe vyeti kama ulivyoagizwa. Rejea No.1.2 na Pay Inn Slips ulizolipia ada na michango.
- Msajili akithibitisha kuwa umekamilisha maagizo yote muhimu atakusajili na kukukabidhi kwa Mwadili ambaye atakupangia Bweni.
- Huruhusiwi kwenda Bwenini bila kusajiliwa.

1.9 Maelekezo muhimu kuhusu mafunzo yako na taratibu za Chuo yatatolewa wakati wa maelekezo ya awali (orientation) ukifika chuoni.

1.10 Sheria za chuo, utatakiwa kuzisoma na kuzielewa, na kisha kuzisaini mbele ya Mzazi/Mlezi kabla ya kuwasili chuoni.

1.11 Vyeti vyako vitahakikiwa na jopo MAALUM. Kwa hiyo jiridhishe mwenyewe kuwa vyeti hivyo ni halisi na halali

KARIBU SANA CHUONI MOROGORO

**AUGUSTINE J. SAHILI
MKUU WA CHUO**

Nakala:

Mkurugenzi Msaidizi - Ualimu,
Wizara ya Elimu, Sayansi na Teknolojia,
S.L.P 10,
40479 DODOMA.

MKUU WA CHUO
CHUO CHA UALIMU MOROGORO
L.P 691, MOROGORO

GOVERNMENT OF TANZANIA

PART A: REQUEST FOR MEDICAL EXAMINATION

TO: The Medical Officer,

.....
.....
.....

From: **The Principal,**
Morogoro Teachers' College,
P. O. Box 691,
MOROGORO.

05/08/2024

Mr/Miss/Mrs..... (Name in Full)

Please examine the above named as to his/her physical and mental fitness for a full-time teacher training course. The examination should include the following categories (I – IV) each category or sub-category of which will render the applicant ineligible in case of defect.

Pregnancy (Category IV) will also render a girl ineligible for the course.

- i) (a) Eye-sight (e) Leprosy
- (b) Hearing (f) Limbs
- (c) Speech (g) Epilepsy
- (d) Venereal Diseases
- ii) Neuroses
- iii) Other serious diseases
- iv) Pregnancy

PART B: MEDICAL CERTIFICATE

(To be completed by a Government Medical Officer)

I have examined the above named and considered that he/she is physically and mentally fit/unfit for a full-time teacher training course.

- a) Eye-sight
- b) Hearing
- c) Limbs
- d) Venereal diseases.....
- e) Leprosy
- f) Epilepsy.....
- g) Neuroses
- h) Other serious diseases
- i) Pregnancy

Date Signature

Station Designation

Official stamp

MUONEKANO (MSHONO) WA SARE ZA CHUO KWA WANAWAKE NA WANAUME

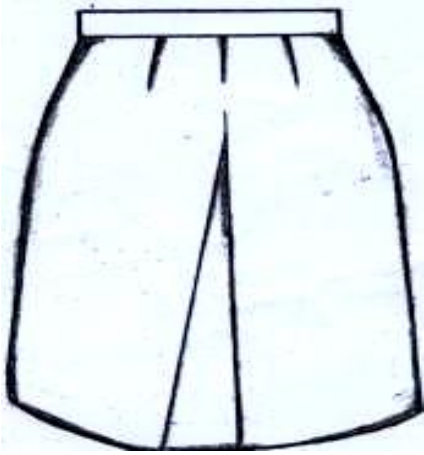

SKETI ndefu ya Heshima
ivuke magoti zaidi ya inchi 5.

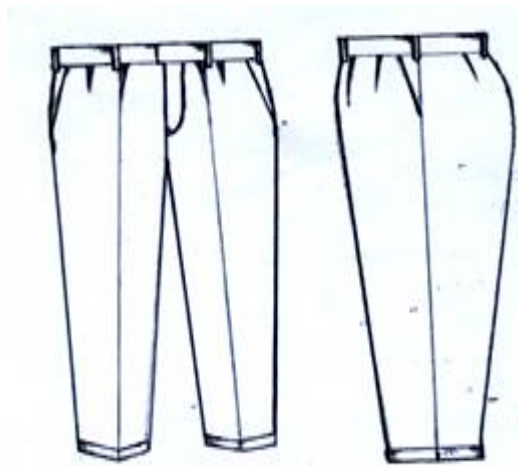

SURUALI – isiwe fupi au ya kubana.
Upana wa Chini (hem) inchi 16.